Du 08 au 14 Octobre 2025

REGARDE

Réalisé par Emmanuel Poulain-Arnaud **Date de sortie : 17 septembre 2025**
Avec Audrey Fleurot, Dany Boon, Ewan Bourdelles
Nationalité : Française **Genre : Comédie dramatique**

Chris et Antoine ont bien du mal à s'entendre depuis leur divorce. Mais, lorsqu'on leur annonce que leur fils de 16 ans est atteint d'une maladie rare, qui va lui faire perdre la vue, ils s'efforcent de mettre leurs rancœurs de côté. Les ex-conjoints embarquent leur fils pour des vacances inoubliables, bien décidés à lui offrir ses plus beaux souvenirs.

LES TOURMENTÉS

Réalisé par Lucas Belvaux **Date de sortie : 17 septembre 2025**
Avec Niels Schneider, Ramzy Bedia, Linh-Dan Pham
Nationalité : Française **Genre : Drame**

Ça vaut quoi la vie d'un homme ? D'un homme comme lui. Un homme sans rien. Skender, ancien légionnaire, le découvrira bien assez tôt. "Madame", veuve fortunée et passionnée de chasse, s'ennuie. Elle charge alors son majordome de lui trouver un candidat pour une chasse à l'homme, moyennant un très juteux salaire. Skender est le gibier idéal. Mais rien ne se passera comme prévu...
Adaptation du roman Les Tourmentés écrit par Lucas Belvaux

DOWNTON ABBEY III LE GRAND FINAL

Réalisé par Simon Curtis **Date de sortie : 10 septembre 2025**
Avec Michelle Dockery, Hugh Bonneville, Laura Carmichael
Nationalité : Anglaise **Genre : Drame, Historique**

Le retour tant attendu au cinéma du phénomène mondial nous replonge dans l'univers de la famille Crawley et de son personnel à l'aube des années 1930. Alors que chacun tente de faire évoluer Downton Abbey avec son temps, une nouvelle ère s'annonce, pleine de défis, de remises en question et d'espoirs.

Du 08 au 14 Octobre 2025	Mer 08	Jeu 09	Ven 10	Sam 11	Dim 12	Lun 13	Mar 14
Regarde ♥ 1h31			20h30		17h00		20h30
Les tourmentés 1h53	20h30			20h30	14h30		
Downton Abbey III 2h03				17h00	20h30	20h30	

***« Ciné à 1€ »** Tous les lundis séance de 20h30 : Tarif de 1€ pour les habitants de Cirières & Cerizay justificatifs obligatoires

Du 18 octobre au 02 novembre 2025

Moncoutant / Sèvre

Tarifs 2025

- Moins de 14 ans & Courts-métrages : 4.50€
- Moins de 25 ans et étudiants : 6.10€
- Plein : 7.50€
- Réduit : 6.60€
  - POUR TOUS, les MERCREDIS (sauf mercredis fériés)
  - Carte Demandeur d'emploi
  - Carte Cézam
  - Carte Famille nombreuse
  - Personnes à mobilité réduite
  - Plus de 60 ans (du lundi au vendredi, hors jours fériés)

Justificatifs obligatoires
Contremarques acceptées : Cinécheques, ANCV, CCU, Fleury Michon.

Abonnements 2025

(Places valables 1 an)

- 5 places : Carte + recharge : 35€
- 10 places : Carte + recharge : 65€
- 15 places : Carte + recharge : 90€
- 11 places ENFANT -14 ans :
  - Carte + recharge : 45€ (Places valables 1 an)

Abonnements non nominatifs valables à toutes les séances (sauf séances spéciales et hors majoration 3D)

1 place offerte toutes les 10 places consommées en moins de 6 mois !

Valables à Bressuire, Argentonnay, Cerizay et Moncoutant mais aussi la Chataigneraie, la Tranche s/ mer , Jard s/mer et Talmont st Hilaire

Remerciements à nos partenaires !

Cinéma « Le 7e art »
Place Lucie AUBRAC - 79140 CERIZAY
Pour nous contacter :
05.49.80.01.33
cinemasbocage@lefauteuilrouge.fr
www.cinemale7emeart.com

Rejoignez-nous sur @Le7eArt

Le programme par mail ? Inscrivez-vous à la newsletter sur www.cinemale7emeart.com

CINÉMA
Le 7e ART
CERIZAY
Du 17 Septembre au 14 Octobre 2025

SORTIE NATIONALE

SORTIE NATIONALE

Du 17 au 23 Septembre 2025

CHRISTIAN CLAVIER - LA VIE COMICA

Sortie Nationale

Réalisé par David Serero **Date de sortie : 17 septembre 2025**
Avec Christian Clavier, Jean Reno, Didier Bourdon
Nationalité : Française **Genre : Documentaire**

Christian Clavier se confie sur sa carrière prolifique en tant qu'acteur, scénariste et producteur, partageant son travail, son parcours, et ses réflexions sur l'art de la comédie. Pour la première fois, Christian Clavier se livre entièrement sur son métier de la comédie populaire dont il est l'un des plus grands ambassadeurs

KARATÉ KIDS : LEGENDS

Réalisé par Jonathan Entwistle **Date de sortie : 13 août 2025**
Avec Ben Wang, Jackie Chan, Ralph Macchio
Nationalité : Etats-Unis **Genre : Arts Martiaux, Comédie,**
A PARTIR DE 10 ANS

Après avoir vécu une tragédie personnelle, le jeune prodige de kung-fu Li Fong est arraché à sa famille à Pékin et contraint de s'installer à New York avec sa mère. Il tente de tirer un trait sur son passé tout en cherchant à s'intégrer dans son nouveau lycée. Et même s'il ne cherche pas la bagarre, il semble constamment s'attirer des ennuis. Lorsqu'un ami dont il vient de faire la connaissance sollicite son aide, Li accepte de participer à une compétition de karaté

LES ORPHELINS

Réalisé par Olivier Schneider **Date de sortie : 20 août 2025**
Avec : Alban Lenoir, Dali Benssalah, Sonia Faidi
Nationalité : Française **Genre : Action**

Gab et Driss, amis d'enfance brouillés depuis leur départ de l'orphelinat, mènent des vies opposées : l'un est flic à l'IGPN, l'autre fixeur pour des voyous. Lorsque leur premier amour meurt dans un accident suspect, sa fille Leila, 17 ans, s'empare de l'arme de Gab et se lance sur la piste d'une puissante entreprise prête à tout pour étouffer l'affaire. Forcés de faire équipe, les orphelins vont devoir la stopper avant qu'elle ne commette l'irréparable...

Du 17 au 23 Septembre 2025	Mer 17	Jeu 18	Ven 19	Sam 20	Dim 21	Lun 22	Mar 23
Christian Clavier : La vie comica ♥ 1h15 Sortie-Nationale	20h30				14h30	20h30	
Karaté kids : Legends 1h34			20h30	17h00	20h30		
Les orphelins 1h35 ♥				20h30	17h00		20h30

Trêve estivale, pas de « Ciné à 1€ » le lundi (Reprise en Octobre)

Du 24 au 30 Septembre 2025

FILS DE

Réalisé par Carlos Abascal Peiró **Date de sortie : 3 septembre 2025**
Avec Jean Chevalier, François Cluzet, Karin Viard
Nationalité : Française **Genre : Comédie**

Une semaine après la présidentielle, la France cherche toujours son Premier Ministre. Nino, jeune attaché parlementaire ambitieux, est missionné pour convaincre son père, Lionel Perrin d'accepter le poste. Mais cet éternel perdant a coupé les ponts avec la politique..et son fils. Nino se retrouve embarqué dans une course effrénée où tous les coups sont permis. Il a 24h pour sauver sa carrière, son couple et si possible l'avenir de la France ! .

ADIEU JEAN-PAT

Réalisé par Cecilia Rouaud **Date de sortie : 3 septembre 2025**
Avec Hakim Jemili, Fanny Sidney, Constance Labbé
Nationalité : Française **Genre : Comédie**

A 35 ans, Etienne n'a toujours pas pardonné à son « copain » Jean-Pat, qui lui a mené la vie dure pendant toute son enfance. Quand il apprend le décès de ce dernier, on ne peut pas dire qu'Etienne soit vraiment dévasté... Pourtant, il va se retrouver malgré lui à organiser l'enterrement de son pire ennemi. Une chose est sûre : Jean-Pat n'a pas fini de lui pourrir la vie.

PRIS AU PIÈGE - COUGHT STEALING

Réalisé par Darren Aronofsky **Date de sortie : 27 août 2025**
Avec Austin Butler, Regina King, Zoë Kravitz
Nationalité : Française **Interdit - 12 ans** **Genre : Comédie, Thriller**

Hank a été un joueur de baseball prodige au lycée, mais désormais il ne peut plus jouer. À part ça, tout va bien. Il sort avec une fille géniale, il est barman la nuit dans un bar miteux à New York, et son équipe préférée, donnée perdante, est en train de réaliser une improbable remontée vers le titre. Quand Russ, son voisin lui demande de s'occuper de son chat pendant quelques jours, Hank ignore qu'il va se retrouver pris au milieu d'une bande hétéroclite de redoutables gangsters. Les voilà tous après Hank, et lui ne sait même pas pourquoi.

Du 24 au 30 Septembre 2025	Mer 24	Jeu 25	Ven 26	Sam 27	Dim 28	Lun 29	Mar 30
Fils de ♥ 1h45					14h30 20h30		20h30
Adieu Jean-Pat ♥ 1h34	20h30			20h30	17h00		
Pris au piège 12 1h47			20h30	17h00		20h30	

VOUS AIMEZ LE CINÉMA ?

Rejoignez notre équipe de bénévoles !

- Participez activement à la vie de votré cinéma
- Accédez gratuitement à toutes les séances dans les salles de : Bressuire, Cerizay, Moncoutant, Argentonnay, La Chataigneraie, La Tranche-sur-Mer, Talmont-Saint-Hilaire et Jard-sur-Mer

Une aventure humaine et culturelle vous attend!

Contactez-nous dès maintenant pour en savoir plus

Du 01 au 07 Octobre 2025

SACRÉ CŒUR

Sortie Nationale

Réalisé par Sabrina Gunnell, **Date de sortie : 1 octobre 2025**
Avec Grégory Dutoit, Julie Budria, Sabrina Gunnell
Nationalité : Française **Genre : Documentaire,**

Il y a 350 ans, en France, Jésus a fait connaître son cœur brûlant d'amour à Sainte Marguerite-Marie. Aujourd'hui, dans le monde entier, la puissance du Sacré-Cœur transforme encore des vies. Un docu- fiction saisissant qui nous plonge au cours des siècles dans le mystère du Sacré-Cœur de Jésus et nous révèle son Amour personnel et inconditionnel.

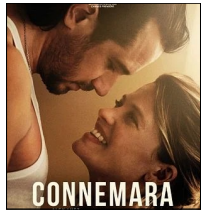

CONNEMARA

Réalisé par Alex Lutz **Date de sortie : 10 septembre 2025**
Avec Paola Locatelli, Alban Lenoir, Anne Marivin
Nationalité : Française **Genre : Drame**

Issue d'un milieu modeste, Hélène a quitté depuis longtemps les Vosges. Aujourd'hui, elle a la quarantaine. Un burn-out brutal l'oblige à quitter Paris, revenir là où elle a grandi, entre Nancy et Epinal. Elle s'installe avec sa famille, retrouve un bon travail, la qualité de vie en somme... Un soir, sur le parking d'un restaurant franchisé, elle aperçoit un visage connu, Christophe Marchal, le bel Hockeyeur des années lycées. Christophe, ce lointain objet de désir, une liaison qu'Hélène n'avait pas vue venir...

UNE PLACE POUR PIERROT

Réalisé par Hélène Medigue **Date de sortie : 10 septembre 2025**
Avec Marie Gillain, Grégory Gadebois, Patrick Mille
Nationalité : Française **Genre : Comédie dramatique**

Pierrot, 45 ans, est autiste et vit dans un foyer médicalisé. Déterminée à lui offrir une vie digne, sa sœur Camille le prend chez elle et se met en quête d'un endroit mieux adapté à sa différence. Le chemin est long mais c'est la promesse d'une nouvelle vie, au sein de laquelle chacun trouvera sa place.

Du 01 au 07 Octobre 2025	Mer 01	Jeu 02	Ven 03	Sam 04	Dim 05	Lun 06	Mar 07
Sacré Cœur 1h35 Sortie-Nationale ♥	20h30				14h30 20h30		
Connemara 1h55			20h30	17h00		20h30	
Une place pour Pierrot 1h39 ♥				20h30	17h00		20h30

« Ciné à 1€ » Tous les lundis séance de 20h30 : Tarif de 1€ pour les habitants de Cirières & Cerizay justificatifs obligatoires

VOTRE PUBLICITÉ AU CINÉMA !

Associations, commerçants,
vous souhaitez faire votre publicité en salle avant le film ou sur le panneau dynamique place de la mairie.
Contactez-nous !